



GOVERNO DO ESTADO DO AMAZONAS

ORIENTAÇÃO TÉCNICA Nº 03/2014-GINS

Manaus, 11 de fevereiro de 2014

1 – PROCEDIMENTOS PARA VALIDAÇÃO DA NOTA DE LANÇAMENTO NO SISTEMA AFI DA EXECUÇÃO DA DESPESA DA ADMINISTRAÇÃO INDIRETA E DAS UNIDADES DE SAÚDE - As Unidades Administrativas da administração Indireta e das Unidades de saúde deverão encaminhar os processos de despesas para análise do Inspetor da SEFAZ e validação da Nota de Lançamento no sistema AFI.

1.1 – O Inspetor deverá acessar o sistema AFI, para validar a Nota de Lançamento - NL dos processos devidamente analisados, selecionando no MENU AFI “EXEFIN – CADASTRO –VALIDANL”.

AFI - Administração Financeira - Windows Internet Explorer

http://sistemas.sefaz.am.gov.br/AfPrd2012/locon.text?jsessionid=89E104B308898A99A353D263084EAFD

SEFAZ
SECRETARIA DE ESTADO DA FAZENDA DO AMAZONAS

AMAZONAS
GOVERNO DO ESTADO

ADMINISTRAÇÃO
FINANCEIRA INTEGRADA

- CADBASICO
- EXEORC
- EXEFIN
- LIBFONTEDOC
- LIBNATUREZADOC
- DOCUMENTOS
- CADASTRO
 - ALTPD
 - CANIL
 - CANILCONT
 - DETA CONTRATO
 - DIAMAOGERA
 - ENVIAOB
 - EXECONCTU
 - RECOTA
 - ROLCOTAUT
 - ROLCOTEMP
 - ROLCOTGES
 - VALDETA CONTRATO
 - VALIDANL
- CONSULTA

Mural de avisos

DETA	VALDETA	LISNE	LISBLOOCONVENIO	LISPD
------	---------	-------	-----------------	-------

Aviso Importante

O manual de configuração do Internet Explorer para a impressão de relatórios já pode ser baixado clicando no ícone ao lado.

Você poderá agora ter acesso direto às suas transações mais utilizadas através do menu rápido acima.

Algumas transações ainda continuam em processo de atualização.

Caro usuário

Você já experimentou utilizar outros browsers ?
Experimente! O Google Chrome ou Mozilla Firefox, por exemplo, são muito mais rápidos para abrir janelas.

O AFI será melhor visualizado na resolução 1024 x 768 no navegador Mozilla Firefox.

Para dúvidas, sugestões e problemas, enviar e-mail para :
projeto.afi@sefaz.am.gov.br

Av André Araújo, 150 – Aleixo
Fone: 2121-1600
Manaus – AM CEP: 69060-000

SECRETARIA DE
ESTADO DA FAZENDA





GOVERNO DO ESTADO DO AMAZONAS

1.2 – Abrindo a tela “ VALIDANL” o Inspetor deverá selecionar nos campos a **UNIDADE GESTORA; GESTÃO; STATUS DA NL “ NÃO VALIDADAS”** e clicar na barra de ferramentas em “**PROCURAR**”.

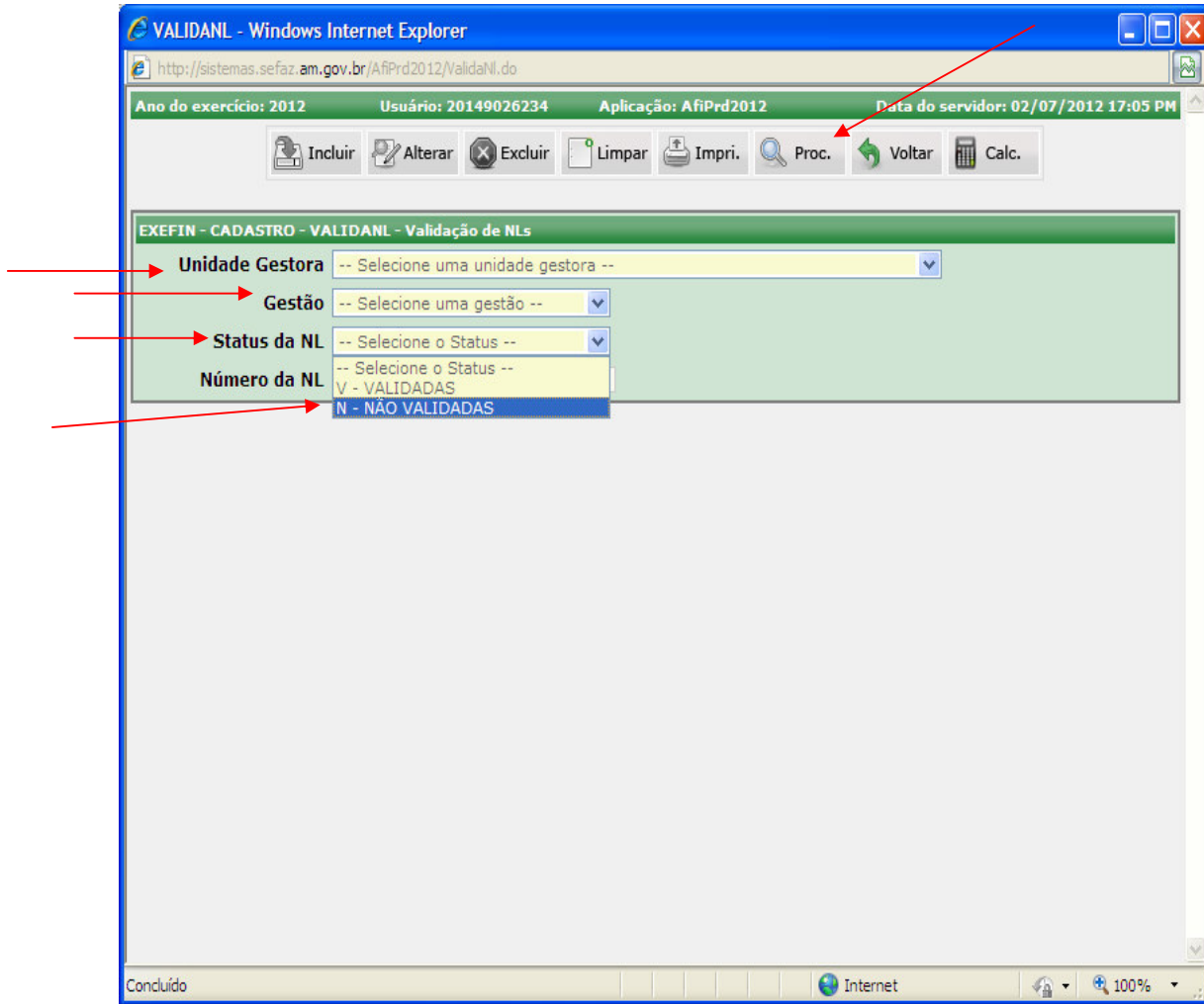



GOVERNO DO ESTADO DO AMAZONAS

1.3 – Abrindo a tela da “Validação de NLs” o Inspetor deverá selecionar a Nota de Lançamento para validar, clicando no campo “VALID” e na barra de ferramentas em “INCLUIR”.

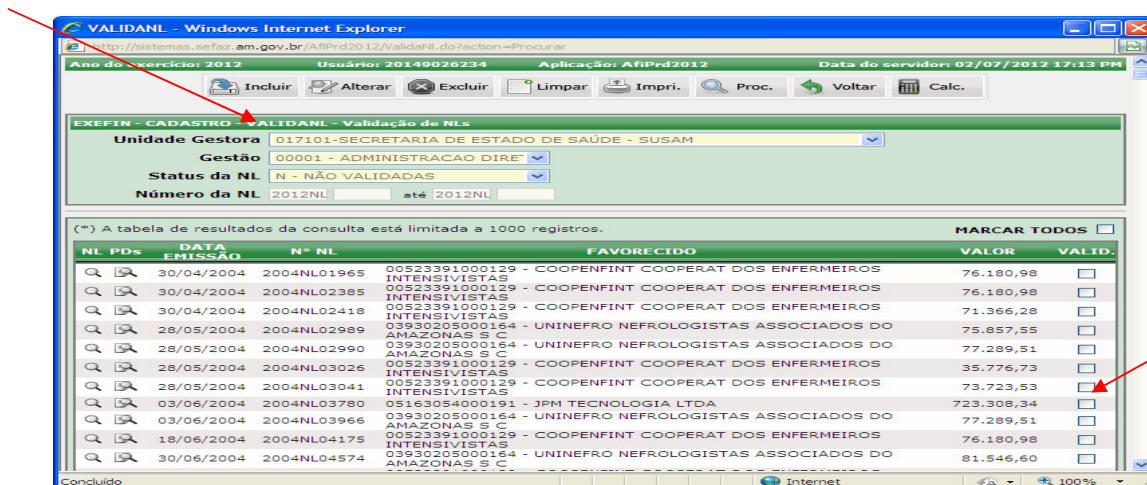

2 - ALTERAÇÃO DO STATUS DA PROGRAMAÇÃO DE DESEMBOLSO APÓS A VALIDAÇÃO DA NOTA DE LANÇAMENTO - Após a validação da Nota de Lançamento, o DEFIN/SEFAZ libera o status de “PD APTA”. (Recursos Centralizados).

3 - OS DOCUMENTOS NOTA DE LANÇAMENTO- NL E PROGRAMAÇÃO DE DESEMBOLSO –PD NÃO DEVERÃO SER ENTREGUES NO DEFIN/SEFAZ, PELAS UNIDADES GESTORAS DA ADMINISTRAÇÃO INDIRETA.

OBSERVAÇÃO: A VALIDAÇÃO DA NOTA DE LANÇAMENTO DOS PROCESSOS ANALISADOS NO ÚLTIMO DIA ÚTIL DO MÊS DEVERÁ OCORRER ATÉ ÀS 16:30, NÃO SENDO PERMITIDO O STATUS DE “PD APTA” PARA OS PROCESSOS COM DATA DO SISTEMA POSTERIOR AO ÚLTIMO DIA ÚTIL DO MÊS.

Nícias Goreth Bastos Varjão
Gerente de Inspeção Setorial

Av André Araújo, 150 – Aleixo
Fone: 2121-1600
Manaus – AM CEP: 69060-000

SECRETARIA DE
ESTADO DA FAZENDA

